

STUDIO TECNICO FABBIANI
Geom. Fabbiani Paolo

P.zza Martiri della Libertà 8, 42035 Castelnuovo ne' Monti (R. E.) tel 0522-812408 fax 0522-729739 e-mail geom.fabbiani@gmail.com

oggetto
- Comune di Castelnuovo ne' Monti
- Provincia di Reggio Emilia
- località: Casale di Bismantova via Casale n.10 foglio 53 mappali 206 - 753 -1168

oggetto
- PROCEDIMENTO UNICO DITTA LATTERIA SOCIALE CASALE DI BISMANTOVA SOC. COPAGRICOLA (ART.53 L. R.24/2017)
Permesso di costruire per i lavori di ampliamento della Latteria di casale di Bismantova

committente
- Latteria Sociale Casale di Bismantova Società Cooperativa Agricola

contenuto
- Planimetria e particolari condotta fognaria e nuovo depuratore

num. prot.	data emissione	disegnatore	rapp. disegni	fase operativa	file
	FEBBRAIO 2022		varie		2021progetti-latteriaCasale

rev.	data	descrizione	N. tav.
A	23.02.2023	AGGIORNAMENTO ELABORATO	
B	11.04.2023	AGGIORNAMENTO ELABORATO	
C	20.04.2023	AGGIORNAMENTO ELABORATO - VARIAZIONE SCARICHI	
D	19.05.2023	AGGIORNAMENTO ELABORATO - VARIAZIONE QUOTA DEPURATORE	
E			
F			

A16

il progettista: **FABBIANI Geom. PAOLO**

A termine di legge lo Studio Tecnico si riserva la proprietà del presente disegno vietandone la riproduzione o la comunicazione a terzi senza la sua autorizzazione scritta.

PLANIMETRIA NUOVA CONDOTTA DEPURATORE
FG. 54 MAPPALE 599

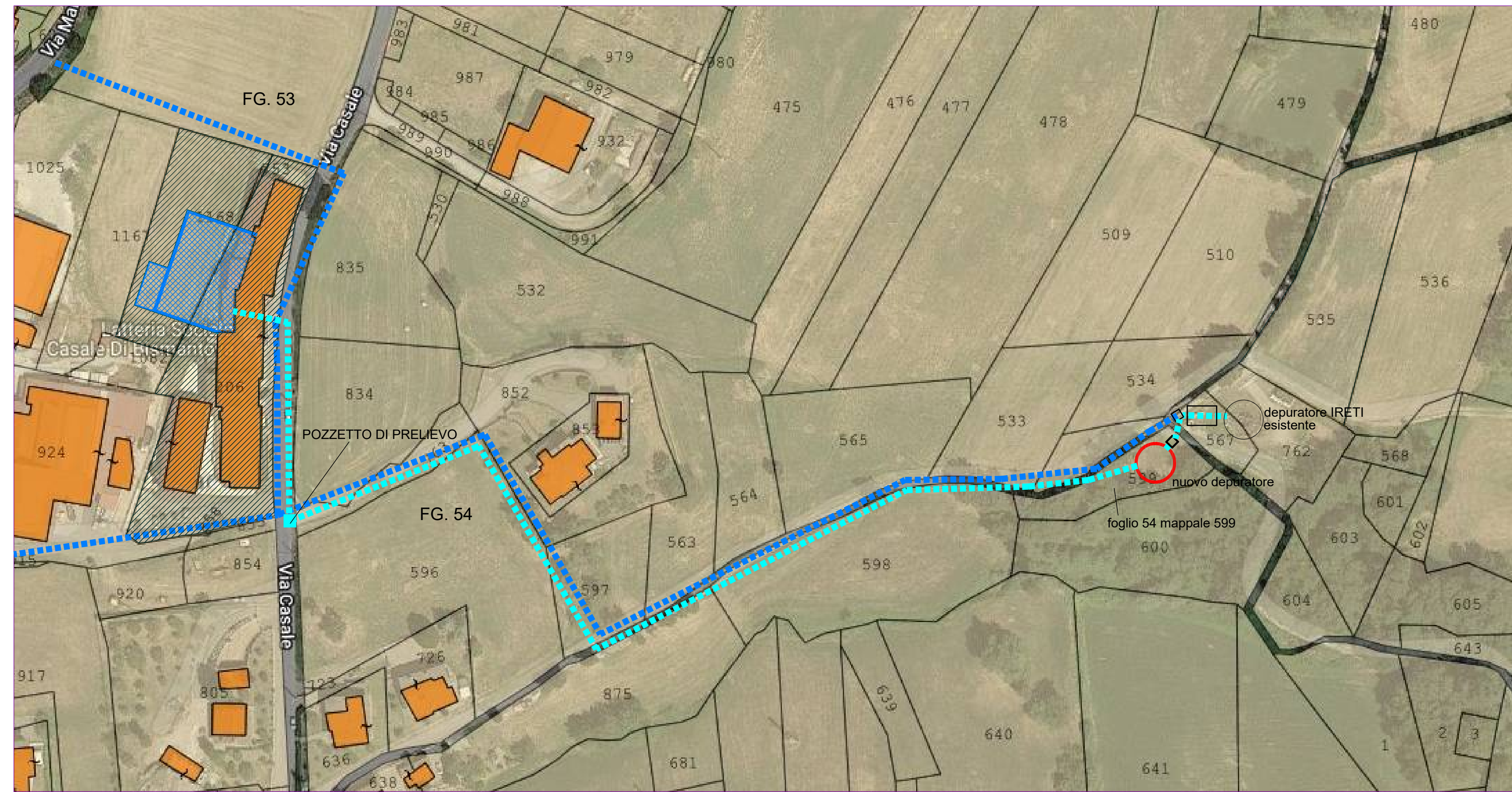

LEGENDA

- Immobili in proprietà Latteria del Casale
- Ampliamento in progetto Latteria del Casale
- nuovo depuratore in progetto
- fognatura esistente
- nuova condotta fognaria
- pozzetto di prelievo

PLANIMETRIA NUOVO DEPURATORE
SCALA 1:200

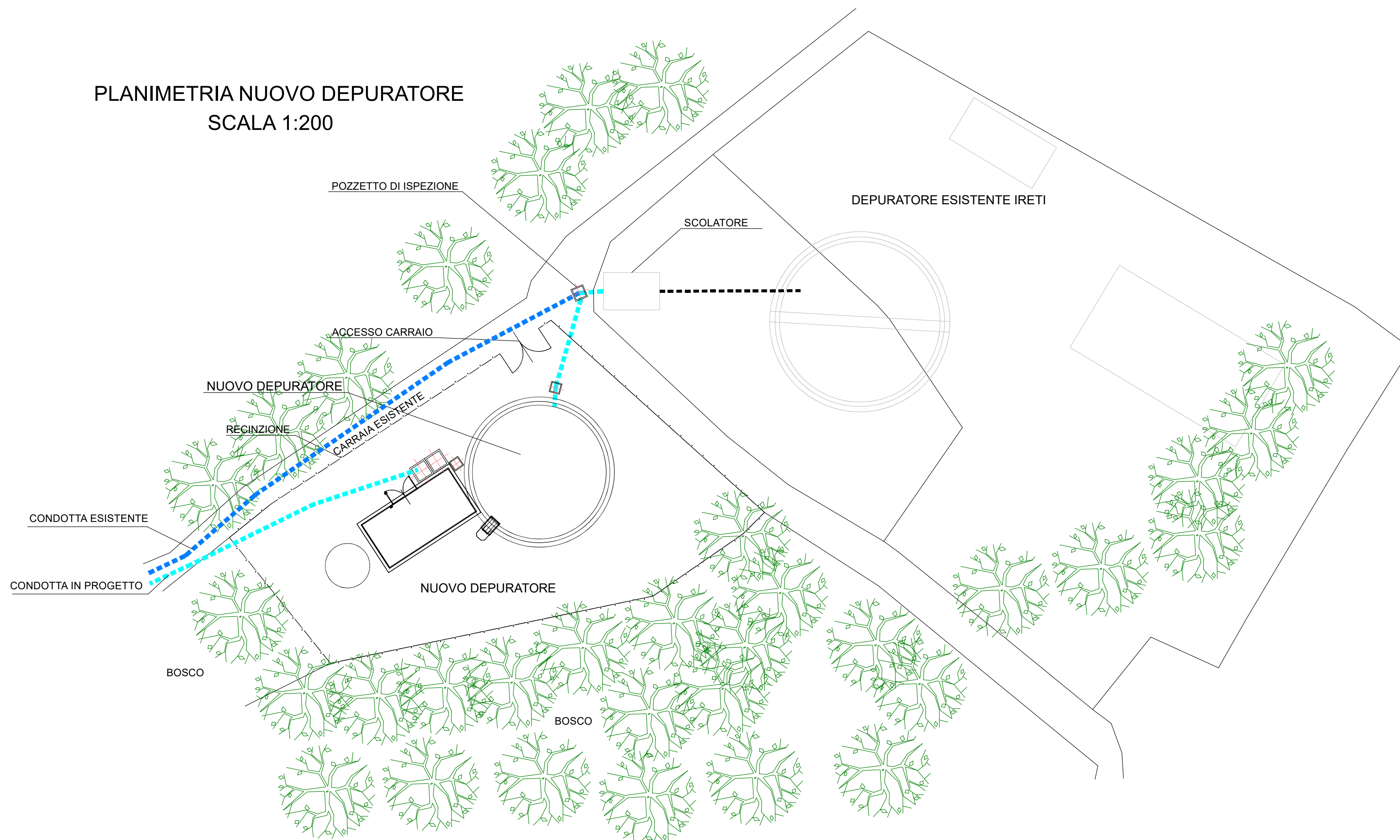

PARTICOLARE DEPURATORE

