

STUDIO TECNICO FABBIANI
Geom. Fabbiani Paolo
Piazza Martiri della Libertà 6, 42035 Castelnuovo ne' Monti (R.E.) Tel 0522-812408 fax 0522-729739 e-mail geom.fabbiani@gmail.com

oggetto:
- Comune di Castelnuovo ne' Monti
- Provincia di Reggio Emilia
- localita': Casale di Bismantova via Casale n.10 foglio 53 mappali 206 e 1168

Procedimento unico ditta Latteria Sociale a Casale di Bismantova Soc. Coop. Agricola (Art.53 L.R.24/2017)
Permesso di costruire per i lavori di ampliamento della Latteria di casale di Bismantova

committente:
- Latteria Sociale Casale di Bismantova Societa' Cooperativa Agricola

contenuto:
- RAPPRESENTAZIONE DEI FLUSSI PRODUTTIVI STATO DI PROGETTO

num. prot.	data emissione	disegnatore	rapp. disegni	fase operativa	file
	18.07.2022		1:100		202/progett-latteriaCasale

rev. data	descrizione	N. lav.
A	12.12.2022 Aggiornamento elaborato conferenza di servizi 29.07.2022	
B		
C		
D		
E		
F		

il progettista: FABBIANI Geom. PAOLO

A12

Al termine di legge lo Studio Tecnico si riserva la proprietà del presente disegno vietandone la riproduzione e la comunicazione a terzi senza la sua autorizzazione scritta.

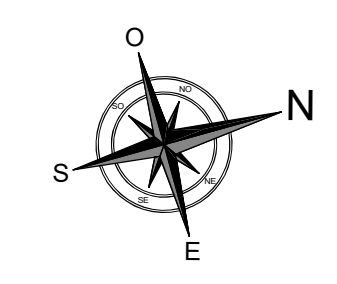

LEGENDA FLUSSI PRODUTTIVI

- > LINEA DI PRODUZIONE PARMIGIANO REGGIANO
- > PERCORSO LATTE
- > LINEA PRODUZIONE E VENDITA RICOTTA
- > LINEA CONFEZIONAMENTO RICOTTA IN ATM
- > LINEA PORZIONATURA & CONFEZIONAMENTO PARMIGIANO REGGIANO
- > LINEA DI VENDITA PARMIGIANO REGGIANO
- > CIRCOLAZIONE MEZZI PER IL CONFERIMENTO DEL LATTE

PIANTA PIANO TERRA CASEIFICIO IN PROGETTO

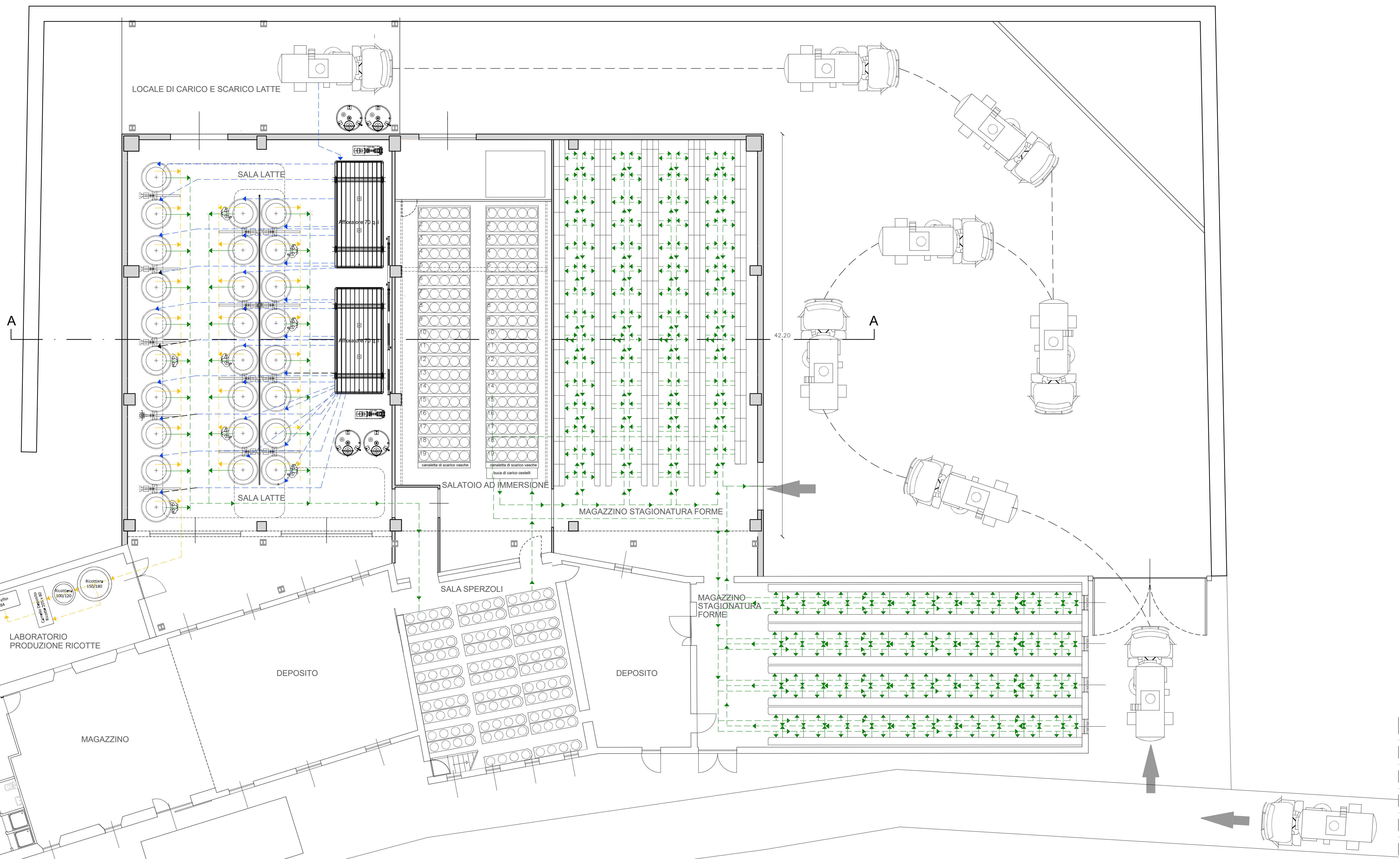

SILOS



ingresso forme stagionate di parmigiano reggiano
uscita parmigiano reggiano confezionato
uscita ricotta confezionata in ATM