PROVINCIA DI REGGIO EMILIA

COMUNE DI CASTELNOVO NE' MONTI

psc

PIANO STRUTTURALE COMUNALE

Adottato con D.C. n°19 del 12-04-2003 - Approvato con D.C. n°30 del 31-05-2005

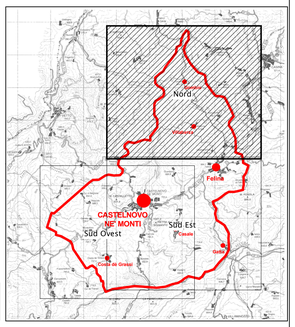

Art.28 Legge Rg. 24 Marzo 2000 n°20

4^ VARIANTE AL PSC

P6bis

Carta Livelli di Approfondimento
Tavola Nord

N

adottata con D.C. n° 71 del 18/12/2013

SCALA 1:10.000

Studio Geologico Centrogeo

P.zza S.Quirino n.6
42041 Correggio (RE)
tel 0522 641051
fax 0522 632162
e-mail: centrogeosurvey@gmail.com

Il progettista	Il Sindaco	Il Segretario
Dr. GIAN PIETRO MAZZETTI		

VOCI DI LEGENDA

LIVELLI DI APPROFONDIMENTO

	3	Aree soggette ad approfondimenti di III livello
	2	Aree soggette ad approfondimenti di II livello, nel caso le indagini indichino proprietà meccaniche scadenti (categoria sottosuolo S1-S2, DM 14-01-2008) occorre stimare i potenziali cedimenti e densificazione secondo procedure di III livello
	1	Aree soggette a valutazione di Vs30, qualora Vs30>800 m/sec. approfondimenti di I° livello; nel caso di Vs30<800 m/sec. valutazione del coefficiente di amplificazione per caratteristiche litostratigrafiche: approfondimenti di II° livello

Aree soggette a valutazione del coefficiente di amplificazione topografico